

# COMPLEMENTO N° 1

## V RALLYE BALCON DE BIZKAIA



21 Y 22 de Junio de 2013

Reglamento Particular



REGLAMENTO PARTICULAR  
BARNE ARAUDIA

<b>PROGRAMA - HORARIO</b>			
Fecha	Hora	Acto	Lugar
27-05-13	20:00	Apertura de inscripciones y publicación del Reglamento	Secretaria Permanente
14-06-13	20:00	Cierre de inscripciones	
19-06-13	22:00	Publicación lista de inscritos	
21-06-13	Verificaciones administrativas		Landako Gunea
	18:00 a 21:00	Nº 01 a Nº 81	
	Verificaciones técnicas		
	18:00 a 21:00	Nº 01 a Nº 81	
	A continuacion	Presentación vehículos en Parque Cerrado	
	07:00	Publicación de vehículos autorizados a tomar la salida	
22-06-13	07:45	Briefing	Landako Gunea
	08:00	Salida 1er. Participante	<b>Landako Gunea</b>
	21:00	Llegada 1er. Participante	
	21:00	Publicación de resultados	
	21:30	Entrega de Premios y Trofeos	
	A continuacion	Apertura Parque Cerrado	

### **TABLON OFICIAL DE AVISOS**

- Desde el día 27 de Mayo hasta el 21 de Junio, en la Secretaría Permanente.
- Desde el día 21 de Junio hasta la finalización del rallye, en la Oficina Permanente.

### **SECRETARIA PERMANENTE DEL RALLY**

Desde el día 27 de Mayo hasta el 21 de Junio, en horario de 18:00 a 21:00 horas, en:

Organizador: Durangalde Racing Elkartea  
 Dirección: Barrio Aramotz Nº4, Bajo  
 Localidad: 48.200 Durango (Bizkaia)  
 Teléfono: 675 700 043 (Aketza) - 667 642 106 (Oier)  
 Fax: 94 65 50 075  
 E-mail: info@durangalderacing.com

Web: [www.durangalderacing.com](http://www.durangalderacing.com)

### **OFICINA PERMANENTE DEL RALLY**

La Oficina Permanente del Rally, a partir del día 21 de Junio hasta **finalizar la prueba, estará situada en:**

Ubicación: Landako Gunea ([www.landakogunea.com](http://www.landakogunea.com))  
Dirección: Avenida de Landako, 6  
Localidad: 48.200 Durango (Bizkaia)  
Teléfono: 675 700 043 (Aketza) - 667 642 106 (Oier)  
Fax:  
E-mail: [info@durangalderacing.com](mailto:info@durangalderacing.com)  
Web: [www.durangalderacing.com](http://www.durangalderacing.com)

Salvo evento en el Programa Horario, el horario de atención de la Oficina Permanente será el siguiente:

Mañana: de 09:00 a 14:00 horas  
Tarde: 14:00 hasta las 21:45

Los participantes deberán estar en contacto con la Secretaría Permanente y la web de la Prueba con el fin de tener conocimiento de la publicación de eventuales Boletines de Información.

#### **1.3. Oficiales del Rallye**

##### **COMISARIOS DEPORTIVOS:**

**Presidente: D. Jose Manuel Ortiz Lic. CD-15-EUS**  
**D. Juan Luis Iturregi Lic. CD-26-EUS**  
**D. Aketza Santa Coloma Lic. CD-15-EUS**

##### **DIRECTOR DE CARRERA:**

**D. Oier González Lic. DC-15-EUS**

##### **SECRETARIO DE LA PRUEBA:**

**D. Oier González Lic. SC-16-EUS**

##### **JEFE SERVICIOS MEDICOS:**

**DYA Gipuzkoa**

##### **RESPONSABLES DE LA SEGURIDAD:**

**D. Aketza Santa Coloma**

##### **COMISARIOS TECNICOS:**

**Jefe: D. Peio García Lic. OC-18-EUS**  
**D. Oskar Rupérez Lic. OC-23-EUS**  
**D. Gonzalo San Jose Lic. OC-17-EUS**  
**D. Patxi Pérez Lic. OC-14-EUS**  
**D. Josu Aldasoro Lic. OC-12-EUS**

##### **JEFE de CRONOMETRAJE:**

**D. Ibai Mezo Lic. OB-21-EUS**

**REGLAMENTO PARTICULAR  
BARNE ARAUDIA**

**Artículo 3. DESCRIPCIÓN**

<b>3.1. Distancia Total:</b>	249,11 km
<b>3.2. Número de tramos cronometrados:</b>	10
<b>3.3. Distancia total de los Tramos Cronometrados:</b>	84 km
<b>3.4. Número de secciones:</b>	4
<b>3.5. Número de etapas:</b>	1
<b>3.6. Descripción de los Tramos Cronometrados:</b>	

<b>TC1-TC3</b>	<b>GOIURIA</b>
Salida:	BI-3341 junto Parking Cementerio, pasado ultimo badén del campo futbol.
Llegada:	Camino subida monte Oiz, 1km antes de Ermita de San Cristobal.
Longitud:	10,90 km
<b>TC2-TC4</b>	<b>BALCON DE BIZKAIA</b>
Salida:	BI-3231 PK 37,3
Llegada:	BI-4223 PK 35,8
Longitud:	12,30 km
<b>TC5-TC8</b>	<b>ELGETA</b>
Salida:	BI-2632 PK 39,5
Llegada:	GI-2632 PK34,1
Longitud:	4,30 km
<b>TC6-TC9</b>	<b>SORALUCE</b>
Salida:	GI-3331 PK5,8
Llegada:	GI-3331 PK 0,4
Longitud:	6,80 km
<b>TC7-TC10</b>	<b>S. ASENTZIO</b>
Salida:	GI-3360 PK 5,1
Llegada:	GI-2639 PK 0,2
Longitud:	7,50 km

**PLANO GENERAL**

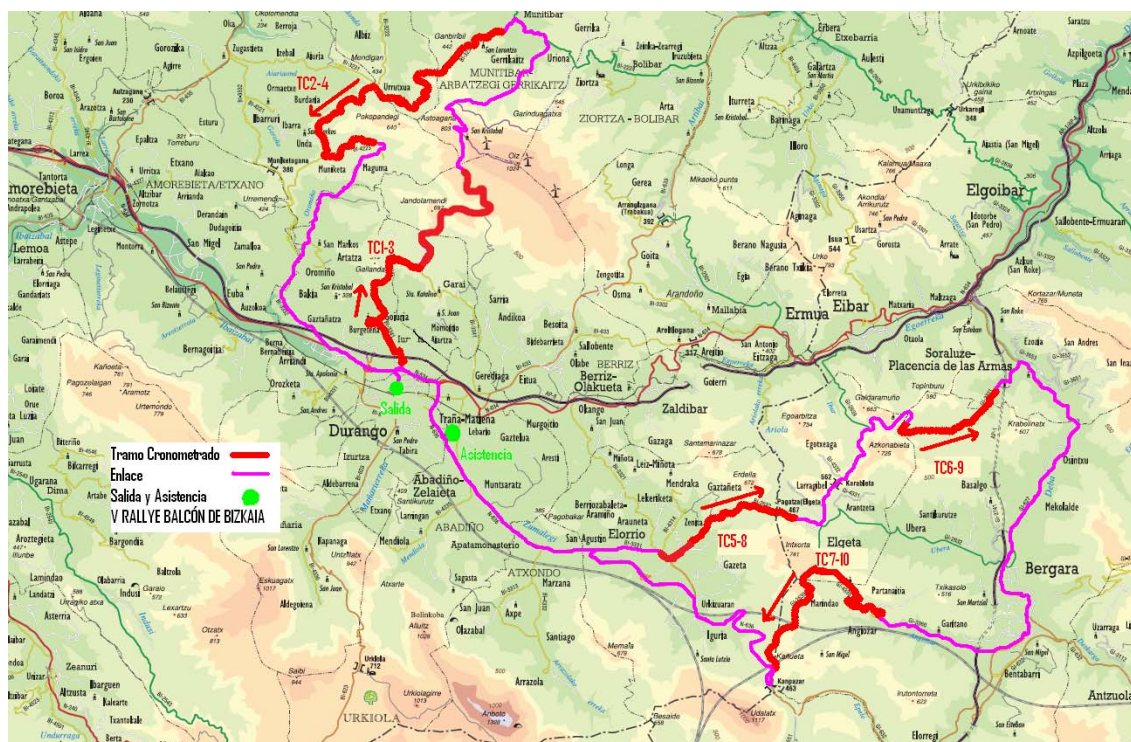

REGLAMENTO PARTICULAR  
BARNE ARAUDIA

PLANO SECCIONES 1-2

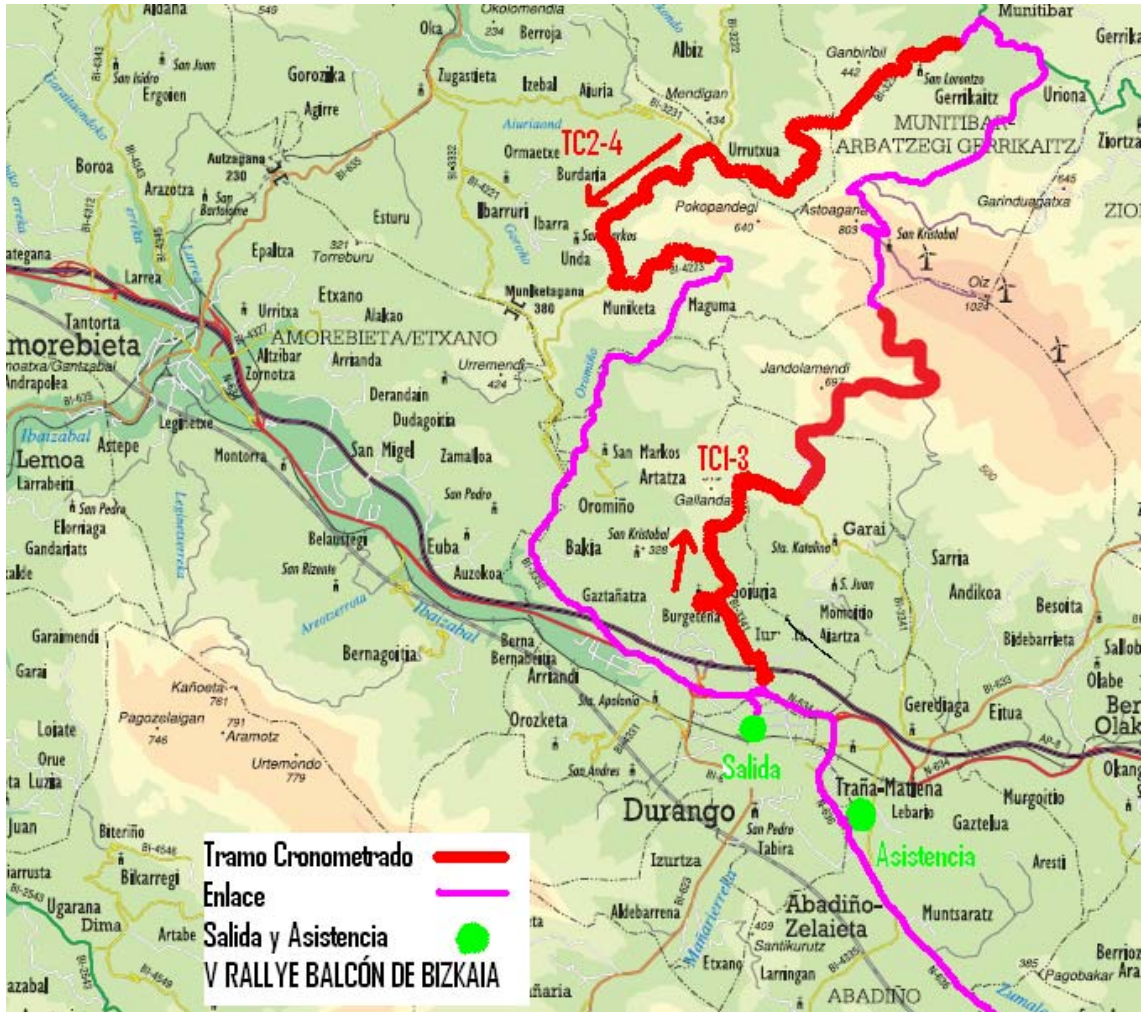

PLANO SECCIONES 3-4

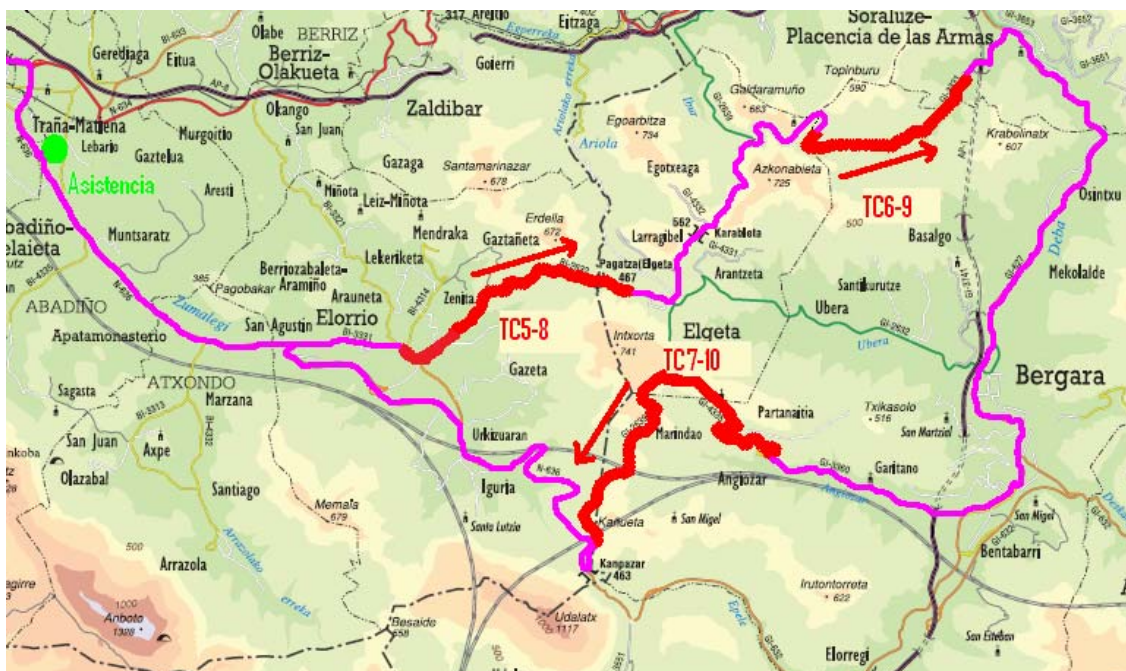

### **Artículo 11. PARQUE CERRADO**

**11.1.** Antes de la salida del Rallye los participantes serán agrupados en un Parque Cerrado de salida, situado en Landako Gunea (Landako Etorbidea, nº6, Durango-Bizkaia)

- Los participantes deberán depositar sus vehículos en el mismo a continuación de realizar las verificaciones técnicas.

**11.2.** Desde su llegada al final de la prueba hasta que el Parque Cerrado sea considerado como abierto por el Colegio de los Comisarios Deportivos, los vehículos permanecerán en parque cerrado.

El Parque Cerrado de Llegada estará situado **en Landako Gunea (Landako Etorbidea, nº6, Durango-Bizkaia).**

Durango, a 13 de Junio de **2013.**

REGLAMENTO PARTICULAR  
BARNE ARAUDIA

## ANEXO 2: ITINERARIO-HORARIO

SEC	SECTOR	CH	Localización	Distancia	Distancia	Distancia	Tiempo	Kms/h.	Hora 1er. Coche
				TC	Enlace	Total			
1ª SECCION	1	0	Salida Landako Gunea						08:00
		0A	Entrada Zona de Asistencia		2,70	2,70	00:15	10,80	08:15
	2		<b>Asistencia (ASTOLA)</b>				<b>00:15</b>		
	3	0B	Salida Zona de Asistencia						08:30
		1	Iurreta		3,50	3,50	00:15	14,00	08:45
	4		<b>TC1 - GOIURIA</b>	<b>10,90</b>			<b>00:03</b>		<b>08:48</b>
		2	Munitibar		12,80	23,70	00:40	35,55	09:28
5		<b>TC2 - BALCÓN DE BIZKAIA</b>	<b>12,30</b>			<b>00:03</b>		<b>09:31</b>	
	2A	Entrada Reagrupamiento		14,20	26,50	00:40	39,75	10:11	
2ª SECCION	6		<b>REAGRUPAMIENTO (ASTOLA)</b>				<b>00:15</b>		
		2B	Salida Reg/Entrada Zona Asistencia						10:26
	7		<b>Asistencia (ASTOLA)</b>				<b>00:30</b>		
	8	2C	Salida Asistencia						10:56
		3	Iurreta		3,50	3,50	00:15	14,00	11:11
	9		<b>TC3 - GOIURIA</b>	<b>10,90</b>			<b>00:03</b>		<b>11:14</b>
		4	Munitibar		12,80	23,70	00:40	35,55	11:54
10		<b>TC4 - BALCÓN DE BIZKAIA</b>	<b>12,30</b>			<b>00:03</b>		<b>11:57</b>	
	4A	Entrada Reagrupamiento		11,60	23,90	00:40	35,85	12:37	
3ª SECCION	11		<b>REAGRUPAMIENTO (LANDAKO GUNEA)</b>				<b>01:00</b>		
		4B	Salida Reagrupamiento						13:37
	12	4C	Entrada Zona Asistencia		2,70	2,70	00:10	16,20	13:47
			<b>Asistencia (ASTOLA)</b>				<b>01:45</b>		
	13	4D	Salida Zona de Asistencia						15:32
		5	Elorrio		9,40	9,40	00:15	37,60	15:47
	14		<b>TC5 - ELGETA</b>	<b>4,50</b>			<b>00:03</b>		<b>15:50</b>
		6	Elgeta		4,20	8,70	00:15	34,80	16:05
15		<b>TC6 - SORALUZE</b>	<b>5,40</b>			<b>00:03</b>		<b>16:08</b>	
	7	Angiozar		17,70	23,10	00:45	30,80	16:53	
16		<b>TC7 - S. ASENTZIO</b>	<b>7,50</b>			<b>00:03</b>		<b>16:56</b>	
	7A	Entrada Reagrupamiento		15,20	22,70	00:25	54,48	17:21	
4ª SECCION	17		<b>REAGRUPAMIENTO (ASTOLA)</b>				<b>00:15</b>		
	18	7B	Salida Reg/Entrada Zona Asistencia						17:36
			<b>Asistencia (ASTOLA)</b>				<b>00:30</b>		
	19	7C	Salida Zona de Asistencia						18:06
		8	Elorrio		9,40	9,40	00:15	37,60	18:21
20		<b>TC8 - ELGETA</b>	<b>4,50</b>			<b>00:03</b>		<b>18:24</b>	
	9	Elgeta		4,20	8,70	00:15	34,80	18:39	

REGLAMENTO PARTICULAR  
BARNE ARAUDIA

21		<b>TC9 - SORALUZE</b>	<b>5,40</b>			<b>00:03</b>		<b>18:42</b>
	10	Angiozar		17,70	23,10	00:45	30,80	19:27
22		<b>TC10 - S. ASENTZIO</b>	<b>7,50</b>			<b>00:03</b>		<b>19:30</b>
	10A	Llegada Podium (Ezkurdi)		17,90	25,40	00:50	30,48	20:20
			<b>81,20</b>	<b>(159,50)</b>	<b>(240,70)</b>			

Nº de TRAMOS	Kms. T.C.	Kms. ENLACE	Kms. TOTALES	Porcentaje TC		Tiempo Total
10	81,20	159,50	240,70	33,73		12:20